

ハードウェア WINDOWS-NT	プロジェクト (株) マルカワ	JCA送信ファイル レコードレイアウト	ページ 2	作成日 98/06/20
システム NT-ESCORP	書籍 SQL-Server		作成者	改訂日 98/07/10

1. 作成ヘッダーレコード (256byte)

No	位置	BYTE数	項目	表示形式	
1	1- 1	1	レコード区分1	X	'H' 固定 (発注)
2	2- 2	1	レコード区分2	X	1:新規発注, 2:追加発注, 3:自動発注
3	3- 3	1	レコード区分3	X	'I' 固定 (作成ヘッダーレコード)
4	4- 7	4	取引区分	9	'0122' 固定 (納品)
5	8- 13	6	作成NO	9	作成毎のNO
6	14- 17	4	取引先コード	9	右基準
7	18- 23	6	作成レコード数	9	当ヘッダーレコードも含む作成レコード件数
8	24- 31	8	作成日付	9	YYYYMMDD
9	32- 37	6	作成時刻	9	HHMMSS
10	38-256		予備	X	スペース

作成NOは、全メーカー作成ファイルに対しての通番になるので、ファイル内では、必ずしも連番になるとは限らない

ハードウェア WINDOWS-NT	プロジェクト (株) マルカワ	JCA送信ファイル レコードレイアウト	ページ 3	作成日 98/06/20
システム NT-ESCORT	番 種 SQL-Server		作成者	改訂日 98/07/10

2. 伝票ヘダーレコード (256byte)

No	位置	BYTE数	項目	表示形式	
1	1- 1	1	レコード区分1	X	'H' 固定 (発注)
2	2- 2	1	レコード区分2	X	1:新規発注, 2:追加発注, 3:自動発注
3	3- 3	1	レコード区分3	X	'2' 固定 (伝票ヘダーレコード)
4	4- 7	4	取引区分	9	'0122' 固定 (納品)
5	8- 13	6	作成NO	9	作成ヘダーと同じNO
6	14- 19	6	伝票番号	9	右基準
7	20- 21	2	明細行数	9	同一伝票NOの、明細行数
8	22- 25	4	優先順位	9	右基準
9	26- 29	4	納品店コード	9	右基準
10	30- 45	16	納品店名	X	英数カナ
11	46- 49	4	取引先コード	9	右基準
12	50- 65	16	取引先名	X	英数カナ
13	66- 73	8	発注日	9	YYYYMMDDの形式
14	74- 81	8	納品予定日	9	YYYYMMDDの形式
15	82- 83	2	中分類コード	9	商品コード左2桁
16	84- 88	5	発注数量	9	数量の伝票計(右基準)
17	89- 97	9	発注原価金額	9	下代金額の伝票計(右基準)
18	98-106	9	発注売価金額	9	上代金額伝票計(右基準)
19	107-111	5	納入数量	9	(未使用)
20	112-120	9	納入原価金額	9	(未使用)
21	121-129	9	納入売価金額	9	(未使用)
22	130-135	6	発注NO	X	該当ない場合はスペース
23	136-145	10	指示	X	スペースの場合あり
24	146-256	111	予備		スペース

ハードウェア WINDOWS-NT	プロジェクト (株) マルカワ	JCA送信ファイル レコードレイアウト	ページ 4	作成日 98/06/20
システム NT-ESCORP	基幹 SQL-Server		作成者	改訂日 98/08/10

2. 伝票明細 レコード (256BYTE)

No	位置	BYTE数	項目	表示形式	
1	1- 1	1	レコード区分1	X	'H' 固定 (発注)
2	2- 2	1	レコード区分2	X	ヘダーと同様
3	3- 3	1	レコード区分3	X	'3' 固定 (明細レコード)
4	4- 9	6	作成NO	9	(右基準) 作成ヘダーと同じNO
5	10- 15	6	伝票番号	9	(右基準) 伝票ヘダーと同じNO
6	16- 17	2	明細行NO	9	同一伝票NO内の、明細行通番
7	18- 33	16	メーカー品番	X	左基準(英数)
8	34- 43	10	型番	9	マルカワ商品コード
9	44- 45	2	色区分	9	(右基準)
10	46- 47	2	色コード	9	(右基準)
11	48- 55	8	色名	X	(左基準)英数カナ
12	56- 57	2	サイズ区分	9	(右基準)
13	58- 59	2	サイズコード	9	(右基準)
14	60- 67	8	サイズ名	X	(左基準)英数カナ
15	68- 80	13	ソマキングコード	X	JANコード 13桁 無しの場合スペース
16	81- 88	8	メーカー色コード	X	(左基準)スペースの場合あり
17	89- 96	8	メーカーサイズコード	X	(左基準)スペースの場合あり
18	97-101	5	発注数量	9	(右基準)
19	102-108	7	原単価	9	下代 (右基準)
20	109-117	9	原価金額	9	数量*原単価 (右基準)
21	118-124	7	売単価	9	上代 (右基準)
22	125-133	9	売価金額	9	数量*売単価 (右基準)
23	134-138	5	納入数量	9	(未使用) 0固定
24	139-147	9	納入原価金額	9	(未使用) 0固定
25	148-156	9	納入売価金額	9	(未使用) 0固定
26	157-158	2	タグ種	9	右基準 (以下タグ用データ)
27	159-159	1	年度	9	
28	160-160	1	シーズン	9	
29	161-162	2	納入月	9	右基準('01' ~ '12' OR '99')
30	163-165	3	セット名コード	9	右基準
31	166-172	7	表示売価	9	
32	173-178	6	陳列棚番	X	数字かスペース
33	179-256	78	予備		スペース

陳列棚番は、スタート当初は使用しない (スペース)

ハードウェア WINDOWS-NT	プロジェクト (株)マルカワ	仕入伝票 レイアウト	ページ 5	作成日 98/06/20
システム NT-ESCORT	商品 SQL-Server		作成者	改訂日 98/07/10

チェーンストア統一伝票 (タウンアラウンド用2型)

仕入伝票

訂正区分	発注日 98/06/20	伝票番号	980706980701
取引先名	架空メーカー	取引先コード	999

社名 株式会社 マルカワ	社名コード 002	商品コード 00216	伝票番号 999
-----------------	--------------	----------------	-------------

品名	規格	商品コード	色/入数	サイズ/ケース	単位	数量	行	訂正後数量	引合率	原単価	原価金額	光単価	備考(光価金1A)													
SAMPLE HINBAN	(11)	011-999-0001	C1	30		9	1			2000	18000	52200														
4902071510838	(12)		シニク			10	2			2000	20000	58000														
SAMPLE HINBAN		011-999-0001	C1	31		10	3			2000	20000	58000														
4902071510845			シニク	XL		10	4			2000	20000	58000														
SAMPLE HINBAN		011-999-0001	C1	32		10	5			2000	20000	58000														
4902071510814			シニク	3L		10	6			2000	20000	58000														
SAMPLE HINBAN		011-999-0001	C1	33		10	7			2000	20000	58000														
4902071510821			シニク	4L		10	8			2000	20000	58000														
SAMPLE HINBAN		011-999-0001	C1	34		10	9			2000	20000	58000														
4902071510852			シニク	5L		10				2000	20000	58000														
SAMPLE HINBAN		011-999-0001	C2	30		10				2000	20000	58000														
4902071510869			OFF W	L		10				2000	20000	58000														
SAMPLE HINBAN		011-999-0001	C2	31		10				2000	20000	58000														
4902071510876			OFF W	XL		10				2000	20000	58000														
SAMPLE HINBAN		011-999-0001	C2	32		10				2000	20000	58000														
4902071510883			OFF W	3L		10				2000	20000	58000														
SAMPLE HINBAN		011-999-0001	C2	33		10				2000	20000	58000														
4902071510890			OFF W	4L		10				2000	20000	58000														
<table border="1" style="width:100%"> <tr> <td>合計</td> <td>数量</td> <td>89</td> <td>金額</td> <td>178000</td> <td>金額</td> <td>516200</td> </tr> <tr> <td>訂正後原価金額合計</td> <td>金額</td> <td>180000</td> <td>訂正後売価金額合計</td> <td>金額</td> <td>522000</td> <td></td> </tr> </table>													合計	数量	89	金額	178000	金額	516200	訂正後原価金額合計	金額	180000	訂正後売価金額合計	金額	522000	
合計	数量	89	金額	178000	金額	516200																				
訂正後原価金額合計	金額	180000	訂正後売価金額合計	金額	522000																					

(注) 1. 本品はO.C.専用につき他の目的で使用しないでください。
2. 以下は品名の取引の条件に因り異なる。方法を品名の「取引方法等について」によります。

ハードウェア WINDOWS-NT	プロジェクト (株) マルカワ	仕入伝票 レイアウト	ページ 6	作成日 98/06/20
システム NT-ESCORP	言語 SQL-Server		作成者	改訂日 98/07/10

仕入伝票項目説明

項目No	項目名	伝送ファイル	表示形式	備考
1	'株式会社 マルカワ'			固定
2	納品店名	^\d+ :10	X	
3	納品店コード	^\d+ :9	999	
4	中分類コード	^\d+ :15	99	
5	伝票番号	^\d+ :6	999999	
6	取引先コード	^\d+ :11	999	右3桁を表示
7	取引先名	^\d+ :12	X	漢字表示可
8	伝票番号バーコード	^\d+ :6	NW-7 A999999A	
9	発注日	^\d+ :13	YYMMDD	YYは西暦下2桁
10	納入予定日	^\d+ :14	YYMMDD	YYは西暦下2桁
11	メーカー品番	明細:7	X	
12	ソースマーキングコード	明細:15	X	スペースの場合あり
13	型番	明細:8	999-999-9999	
14	色コード	明細:10	99	
15	色名	明細:11	X	
16	サイズコード	明細:13	99	
17	サイズ名	明細:14	X	
18	発注数量	明細:18	ZZZZ9	
19	原単価	明細:19	ZZZZ9	
20	原価金額	明細:20	ZZZZZZZZ9	
21	売単価	明細:21	ZZZZ9	
22	売価金額	明細:22	ZZZZZZZZ9	
23	発注NO	^\d+ -pb_ :22	X	
24	指示	^\d+ -pb_ :23	X	
25	数量 伝票計	^\d+ -pb_ :16	ZZZZ9	
26	原価金額 伝票計	^\d+ -pb_ :17	ZZZZZZZZ9	
27	売価金額 伝票計	^\d+ -pb_ :18	ZZZZZZZZ9	

ハードウェア WINDOWS-NT	プロジェクト (株) マルカワ	タグ	ページ 7	作成日 98/06/20
システム NT-ESCORP	商品 SQL-Server	レイアウト	作成者	改訂日 98/07/10

タグ種 1 通常タグ サイズ 縦 70mm 横 42mm

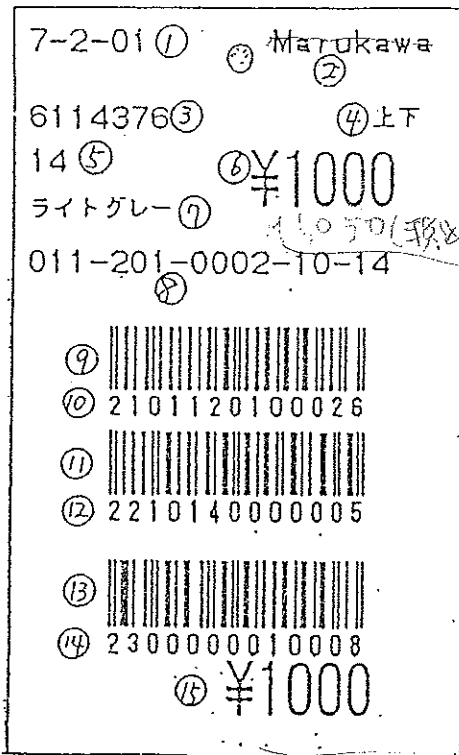

販売台表

タグ項目説明



項目No	項目名	伝送ファイル	表示形式	備考
①	年度、シーズン、納入月	明細: 27, 28, 29	999999	
②	Marukawaの文字			固定
③	メーカー品番	明細: 7	XXXXXXXXXXXXXXXXXX	左基準
④	セット名	明細: 30		コードより、セット名を表示 ※
⑤	サイズ名	明細: 14	XXXXXXXX	
⑥	売単価 (上代)	明細: 21	ZZZZZ9	
⑦	色名	明細: 11	XXXXXXXX	
⑧	マルカワ商品コード	明細: 8, 10, 13	999-999-9999-99-99	型番+色コード+サイズコード
⑨	バーコード (型番)	明細: 8	219999999999C/D KKKKKKKKKK	Kは型番 C/Dはチェックディジット
⑩	数字 (型番)	明細: 8	219999999999C/D KKKKKKKKKK	Kは型番
⑪	A-コード (色、サイズ、原単価) 色コード 2桁+サイズコード 2桁+ 原単価6桁	明細: 10, 13, 19	229999999999C/D CCSSGGGGGG	Cは色コード Sはサイズコード Gは原単価 (右基準)
⑫	数字 (色、サイズ、0の文字6桁) 色コード 2桁+サイズコード 2桁+ '000000'	明細: 10, 13	229999000000C/D CCSS	Cは色コード Sはサイズコード 原単価は表示しない
⑬	A-コード (0'4桁+売単価) 0000+売単価 6桁	明細: 21	230000999999C/D BBBBBB	Bは売単価 (右基準)
⑭	数字 (0の文字4桁+売単価) '0000'+売単価 6桁	明細: 21	230000999999C/D BBBBBB	Bは売単価 (右基準)
⑮	売単価	明細: 21	ZZZZZ9	

※ コードと名称については、別途説明

ハードウェア WINDOWS-NT	プロジェクト (株)マルカワ	タグ レイアウト	ページ 7	作成日 98/06/20
システム NT-ESCORP	演習 SQL-Server		作成者	改訂日 98/07/10

タグ種 2 二重タグ サイズ 縦 70mm 横 42mm

7-2-01 ① Marukawa
②
6114376 ③ ④上下
14⑤ ~~¥2900~~
ライトグレー ⑦
011-201-0002-10-14 H
⑧

⑨ 
⑩ 2101120100026
⑪ 
⑫ 2210140000005
⑬ 
⑭ 2300000000000
⑮ ¥1000

タグ項目説明

項目No	項目名	伝送ファイル	表示形式	備考
①	年度、シーズン、納入月	明細: 27, 28, 29	9-9-99	
②	'Marukawa'の文字			固定
③	メーカー品番	明細: 7	XXXXXXXXXXXXXXXXXX	左基準
④	セット名	明細: 30		コードより、セット名を表示 ※
⑤	サイズ名	明細: 14	XXXXXXXX	
⑥	表示売価	明細: 31	ZZZZZ9	
⑦	色名	明細: 11	XXXXXXXX	
⑧	マルカワ商品コード	明細: 8, 10, 13	999-999-9999-99-99	型番+色コード+サイズコード
⑨	バーコード(型番)	明細: 8	219999999999C/D KKKKKKKKKK	'K'は型番 C/Dはチェックディジット
⑩	数字(型番)	明細: 8	219999999999C/D KKKKKKKKKK	'K'は型番
⑪	バーコード(色、サイズ、原単価) 色コード2桁+サイズコード2桁+ 原単価6桁	明細: 10, 13, 19	229999999999C/D CCSSGGGGG	Cは色コード Sはサイズコード Gは原単価(右基準)
⑫	数字(色、サイズ、0の文字6桁) 色コード2桁+サイズコード2桁+ '000000'	明細: 10, 13	229999000000C/D CCSS	Cは色コード Sはサイズコード 原単価は表示しない
⑬	バーコード(0'4桁+売単価) 0000+売単価6桁	明細: 21	230000999999C/D BBBBBB	Bは売単価(右基準)
⑭	数字(0の文字10桁) '0000000000' 10桁	明細: 21	230000999999C/D	Bは売単価(右基準) 売単価は表示しない
⑮	売単価	明細: 21	ZZZZZ9	

※ コードと名称については、別途説明

ハードウェア WINDOWS-NT	プロジェクト (株)マルカワ	タグ レイアウト	ページ	作成日 2001/5/15
システム NT-ESCORTE	言語 SQL-Server		作成者	改訂日 2001/5/15

タグ種 10 シールタグ

サイズ 縦 38mm 横 35mm

3 小4079

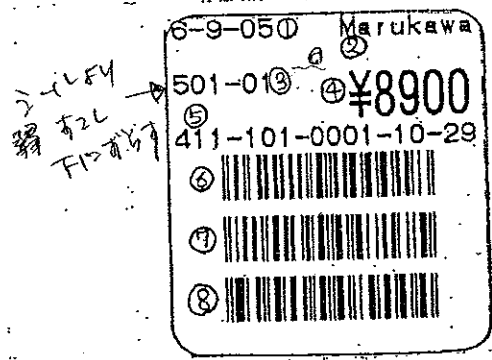

タグ項目説明

項目NO	項目名	伝送ファイル	表示型式	備考
①	年度、シーズン、納入月	明細:27,28,29	9-9-99	
②	Marukawaの文字			固定
③	メーカー品番 849	明細:7	XXXXXXXXXXXXXXXXXX	左基準 ○
④	売単価(上代)	明細:21	ZZZZZ9	
⑤	マルカワ商品コード	明細:8,10,13	999-999-9999-99-99	型番+色コード+サイズコード
⑥	バーコード(型番)	明細:8	219999999999C/D KKKKKKKKKK	Kは型番 C/Dはチェックデジット
⑦	バーコード(色、サイズ、原単価) 色コード 2桁+サイズコード 2桁+ 原単価 6桁	明細:10,13,19	229999999999C/D CCSSGGGGGG	Cは色コード Sはサイズコード Gは原単価(右基準)
⑧	バーコード(04桁+売単価) 0000+売単価 6桁	明細:21	230000999999C/D BBBBBB	Bは売単価(右基準)

1 通常タグ

7-2-01
 6114376 上下
 14 (税込)¥10,290
 ライトグレー (本体価格 ¥9,800)
 011-111-0002-10-14



2101111100026



2210140000005



2300000010008
 (税込)¥10,290
 (本体価格 ¥9,800)

2 二重タグ

7-2-01
 6114376 上下
 14 ~~(税込)¥16,590~~
 ライトグレー (本体価格¥15,800)
 011-111-0002-10-14



2101111100026



2210140000005



2300000010008
 (税込)¥10,290
 (本体価格 ¥9,800)

3 小物タグ

7-2-01
 6114376
 10 シールタグ
 (税込)¥10,290
 上下 (本体価格¥9,800)
 011-111-0002-10-14





町田マルカワ 税込表示対応タグ レイアウト

2004/2/6

通常タグ



幅=42mm 高さ=70mm

- ① 年度-シーズン-納入月
- ② 表示なし
- ③ メーカー品番
- ④ セット名
- ⑤ サイズ名
- ⑥ 売単価(本体)
- ⑦ 色名
- ⑧ 売単価(税込み)
- ⑨ 商品コード
- ⑩ バーコード上段
- ⑪ バーコード中段
- ⑫ バーコード下段
- ⑬ 売単価(本体)
- ⑭ 売単価(税込み)

円未満の端数切り上げ
 例えば、本体価格が990円の場合、消費税は49.5円になり、円未満を切り上げ値札に表示する税込価格は1,040円になります。

水平位置	垂直位置
12	16
192	16
12	52
252	52
12	80
156	82
12	118
156	130
12	184
72	216
72	296
72	384
156	456
156	502

フォント

- X3
- X3
- X3
- 全角:K1 半角:X3
- 全角:K2 半角:WB
- X1
- 全角:K1 半角:X3
- X1
- X1
- X3
- B302048
- B302048
- B302048
- X1
- X1

売単価の左端は、¥と6桁の数字を想定する
 ”(税込”と”)”のフォントは、K2を使用

⑧と⑭は売単価(本体) × 1.05(小数点切り上げ)

⑬と⑭ ⑥と⑧は売単価は必ず同じ大きさ

小物タグ・シールタグ



幅=37mm 高さ=40mm

- ① 年度-シーズン-納入月
- ② 店名 表示なし
- ③ メーカー品番
- ④ 売単価(本体)
- ⑤ 売単価(税込み)
- ⑥ 商品コード
- ⑦ バーコード上段
- ⑧ バーコード中段
- ⑨ バーコード下段

水平位置	垂直位置
12	16
176	16
12	56
136	52
136	86
12	124
52	148
52	202
52	256

フォント

- X3
- X3
- X3
- WB
- WB
- X3
- B302040
- B302040
- B302040

売単価の左端は、¥と6桁の数字を想定する
 ”(税込”と”)”のフォントは、K2を使用

⑧と⑭は売単価(本体) × 1.05(小数点切り上げ)

⑬と⑭ ⑥と⑧は売単価は必ず同じ大きさ

番号	セット名
1	2枚組
2	3枚組
3	3足組
4	5足組
5	3点組
6	上下
7	長上下
8	半上下
9	半袖